

**GABRIELLA DIAS**

ARTISTA VISUAL



Desde 2019, dedico-me à arte visual explorando a tinta acrílica como meio de investigação do universo botânico, da leveza dos pássaros e da potência do corpo feminino. Minha pesquisa mergulha na liberdade do corpo humano, revelada em paisagens oníricas e cores intensas que evocam memórias e experiências pessoais.

O libidinoso se insinua em composições que convidam à reflexão — um encontro entre pincel e tela, animal e humano, o sombreado e o superego. Busco tensionar o equilíbrio entre a sexualidade em sua forma mais instintiva e as construções sociais que a contêm, permitindo que a fluidez do desejo dialogue com a rigidez das estruturas.

### **Biografia**

Gabriella Dias (1996) é artista visual, formada em Letras e com passagem pelo curso de História da Arte na Escola Panamericana de Arte e Design. Trabalha principalmente com tinta acrílica e giz pastel, utilizando espátulas, pincéis e as próprias mãos para expressar texturas e camadas. Atualmente vive e mantém seu ateliê no bairro da Lapa, zona oeste de São Paulo.

### **Exposições**

- Paredes Perspectivas e Técnicas (coletiva) – Clube Paulistano, 2023, São Paulo – Brasil
- Exposição Abe Espaço (coletiva) – Casa Abe, 2023, São Paulo – Brasil
- Corpo Paisagem, Paisagem Corpo (coletiva, em processo) – 2024

SÉRIE  
**CORPO**



**Desejo Indomesticado (2025)**

Técnica: Tinta Acrílica

Medidas: 60 x 60 cm

**Domingos (2024)**

Técnica: Tinta Acrílica  
Medidas: 90 x 60 cm







**Domingos (2024)**

Técnica: Tinta Acrílica

Medidas: 90 x 60 cm



**Outsider (2023)**

Técnica: Tinta Acrílica  
Medidas: 150 x 150 cm



**Liberdade (2025)**

Técnica: Tinta Acrílica e Giz Pastel

Medidas: 30 x 30 cm





**Helicóptero (2025)**

Técnica: Tinta Acrílica e Giz Pastel  
Medidas: 60 x 80 cm



**Jurema (2024)**

Técnica: Tinta Acrílica

Medidas: 120 x 90 cm

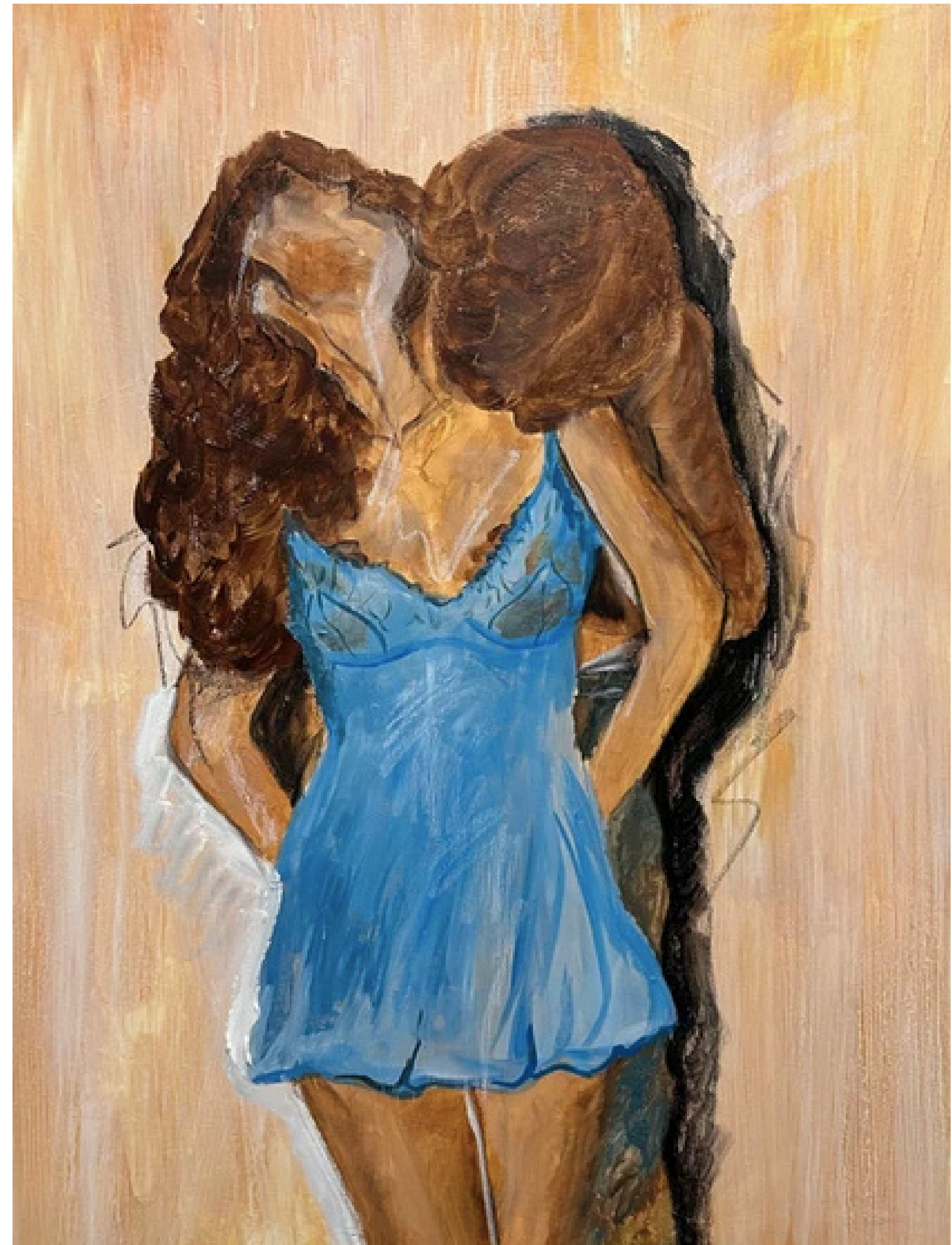

**Water of Love (2025)**

Técnica: Tinta Acrílica e Giz Pastel

Medidas: 80 x 60 cm



**A Estrela De (2025)**

Técnica: Tinta Acrílica e Giz Pastel

Medidas: 100 cm x 70 cm



**Jardim de Eva (2025)**

Técnica: Tinta Acrílica e Giz Pastel  
Medidas: 80 cm x 125 cm





**Lady Godiva (2025)**

Técnica: Tinta Acrílica e Giz Pastel  
Medidas: 60 cm x 60 cm

SÉRIE  
**SERES**



**Passarin (2024)**

Técnica: Tinta Acrílica  
Medidas: 30 cm x 40 cm

**Pinscher (2024)**  
Técnica: Tinta Acrílica  
Medidas: 80 cm x 60 cm





**Olhar (2023)**

Técnica: Tinta Acrílica  
Medidas: 90cm x 60 cm



**Pelicano (2023)**  
Técnica: Tinta Acrílica  
Medidas: 90 cm x 70 cm





**Lusitano (2024)**

Técnica: Tinta Acrílica

Medidas: 150 cm x 150 cm

SÉRIE  
**PRETO E BRANCO**



**Mulheres que Dormem  
com os Lobos (2025)**

Técnica: Tinta Acrílica  
Medidas: 70 cm x 150 cm

+55 11 952266199

diazlla@icloud.com

Atelier: Rua Clélia, 1495 - apto 11 - Lapa - São Paulo - Brasil

www.diazlla.com

instagram.com/gabrielladiazlla